Stadtteilkino Dürrlewang

Programm für Januar bis April 2026

Initiative:
Das Stadtteilkino Dürrlewang ist eine ehrenamtliche Initiative aus dem Stadtteil mit dem Ziel, das kulturelle Angebot zu bereichern und einen weiteren Treffpunkt für Austausch und Miteinander zu schaffen. Die Gruppe ist Teil des neu gegründeten Vereins „Gemeinsam für Dürrlewang e.V.“.

Spielort:
AWO Begegnungsstätte, Osterbronnstr. 64B

Eintritt:
Der Eintritt ist kostenlos. Spenden sind willkommen.
Für Snacks und Getränke ist gesorgt.

Stadtteilkino Stuttgart e.V.
Das Stadtteilkino Dürrlewang wird vom Verein Stadtteilkino Stuttgart e.V. unterstützt. Der Verein betreut auch die weiteren Stadtteilkino-Initiativen (Heslach, Kaltental, West, Ost, Botnang, Lauchhau-Lauchäcker, Fasanenhof), kümmert sich um die Aufführrechte und organisiert das Zusammenspiel der Stadtteilkinos.

Alle Infos dazu unter:
www.stadtteilkinostuttgart.de

Mitmachen:
Die Gruppe Stadtteilkino Dürrlewang freut sich über Unterstützung. Wer Lust hat mitzumachen, ist herzlich willkommen.

Kontakt:
E-Mail: stadtteilkino-duerrlewang@gmx.de
Webseite: www.stuttgart-duerrlewang.de/stadtteilkino

15.01.2026

12.02.2026

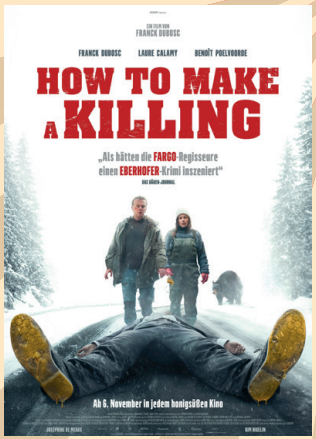

12.03.2026

16.04.2026

Das Stadtteilkino wird unterstützt durch den Verfügungsfonds der Sozialen Stadt Dürrlewang.

Bundesministerium für Wohnen, Stadtentwicklung und Bauwesen
STÄDTEBAU-FÖRDERUNG von Bund, Ländern und Gemeinden
Baden-Württemberg
STUTTGART

Der Pinguin meines Lebens

Do., 15.01.2026, 19:30 Uhr AWO Dürrlewang

Einfühlsam erzählt „Der Pinguin meines Lebens“ die wahre Geschichte einer unwahrscheinlichen Freundschaft zwischen Mensch und Pinguin. In der Hauptrolle des Einzelgängers Tom Michell überzeugt Steve Coogan mit einer feinen Balance zwischen Zynismus und Herzenswärme. An seiner Seite verkörpert ein kleiner Magellanpinguin den putzigen Begleiter, der mit seiner liebenswerten Art die Menschen um ihn herum für sich gewinnt. Mit dem Film gelingt dem britischen Filmemacher Peter Cattaneo (Ganz oder gar nicht) ein zeitloses, berührendes und humorvolles Drama. (110 Minuten, FSK 6)

Die Farben der Zeit

Do., 12.02.2026, 19:30 Uhr AWO Dürrlewang

Die „Farben der Zeit“ ist eine bezaubernde Zeitreise zwischen Kunst und Moderne. Vier entfremdete Cousins treten eine Erbschaft an: ein verlassenes Landhaus in der Normandie. Beim Besuch entdecken sie Briefe, Fotografien und die Erinnerungen ihrer Vorfahrin Adèle, die im späten neunzehnten Jahrhundert nach Paris zog. Während die Vier das Zeitalter der Impressionisten und den Aufstieg der Fotografie erforschen, stellen sie ihre eigenen Werte und Hoffnungen infrage. Vergangenheit und Gegenwart fügen sich in diesem Film nahtlos ineinander und ergeben ein farbenprächtiges, vielschichtiges und herzerwärmendes Familienporträt. (124 Minuten, FSK12)

How to Make a Killing

Do., 12.03.2026, 19:30 Uhr AWO Dürrlewang

Als Michel auf einer verschneiten Straße einem Bären ausweichen muss, sterben zwei Unbeteiligte, die allerdings zwei Millionen im Kofferraum zurückgelassen haben. Zusammen mit seiner Frau Cathy überlegt Michel, was man für das viele Geld kaufen kann und wie man die Leichen am besten verschwinden lässt. Sie gehen dabei ähnlich dilettantisch vor, wie die ermittelnde Dorfpolizei. Die wunderbar absurde schwarze Komödie ist eine unterhaltsame Mischung aus winterlichem Fargo und Eberhofer-Dorfkrimi – mit skurrilen Figuren und sich überschlagenden Wendungen. (113 Minuten, FSK 16)

Was uns verbindet

Do., 16.04.2026, 19:30 Uhr AWO Dürrlewang

Der verwitwete Alex ist von einem Tag auf den anderen allein mit einem Baby und einem kleinen Jungen, für die er sorgen muss. Hilfe kommt von Alex‘ Nachbarin Sandra, einer alleinstehenden Frau in den Fünfzigern, die plötzlich zur Familie gehört. „Was uns verbindet“ ist ein warmherziges Porträt einer Frau, die sich in einem Leben als Single eingerichtet hat und sich darin wohlfühlt, aber durch die Umstände unversehens in eine Familie hineinwächst, ohne die klassische Mutterrolle übernehmen zu wollen. Das unaufgeregte Drama wird von einem überzeugenden Darstellerensemble und liebevoll gezeichneten Figuren getragen. Ein Film, der verzaubert. (106 Minuten, FSK 6)